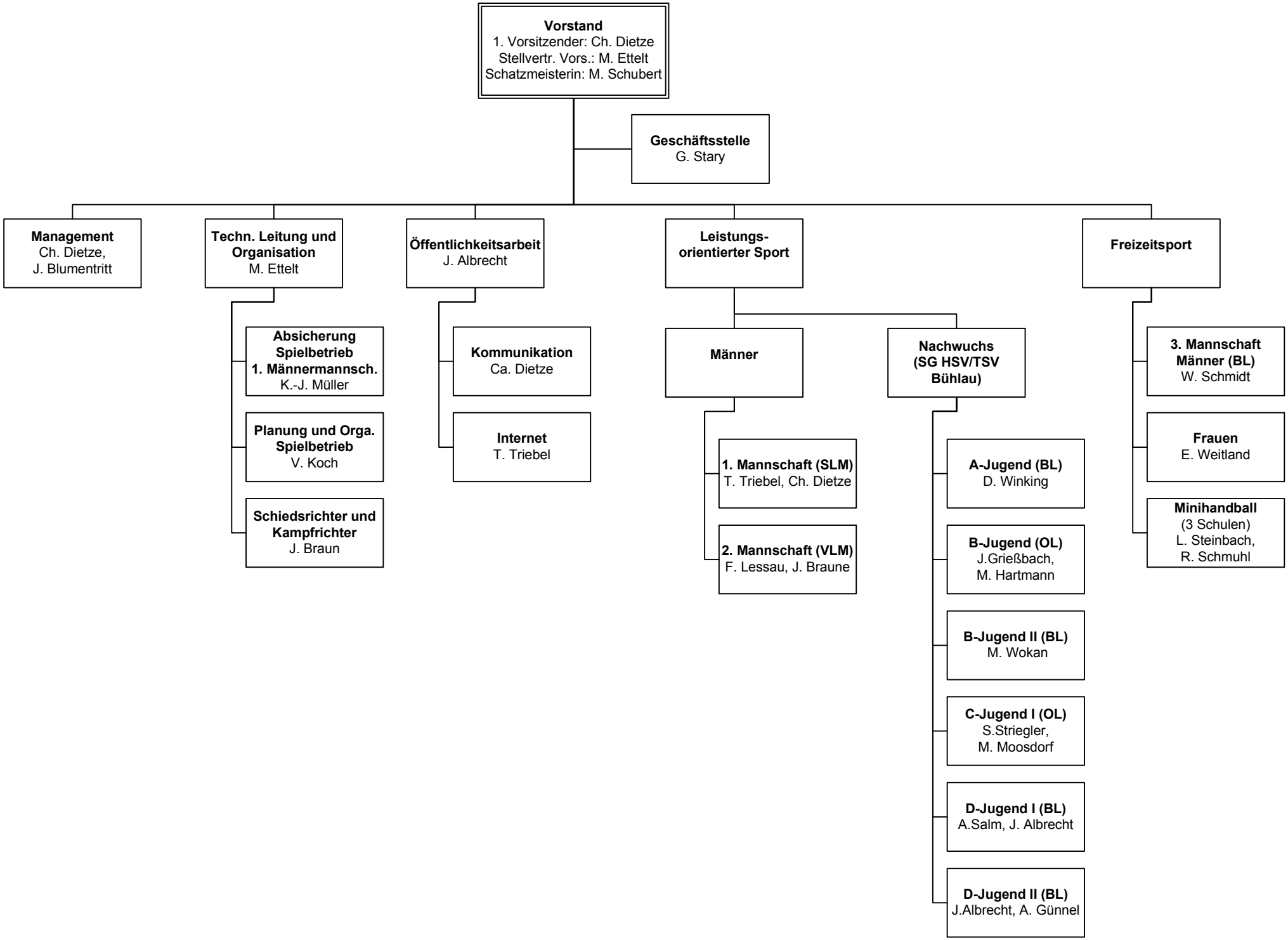
Vorstand
1. Vorsitzender: Ch. Dietze
Stellvertr. Vors.: M. Ettelt
Schatzmeisterin: M. Schubert
Geschäftsstelle
G. Stary
Management
Ch. Dietze,
J. Blumentritt
Techn. Leitung und Organisation
M. Ettelt
Absicherung Spielbetrieb 1. Männermannsch.
K.-J. Müller
Planung und Orga. Spielbetrieb
V. Koch
Schiedsrichter und Kampfrichter
J. Braun
Öffentlichkeitsarbeit
J. Albrecht
Kommunikation
Ca. Dietze
Internet
T. Triebel
Leistungs-orientierter Sport
Männer
1. Mannschaft (SLM)
T. Triebel, Ch. Dietze
2. Mannschaft (VLM)
F. Lessau, J. Braune
Nachwuchs (SG HSV/TSV Bühlau)
A-Jugend (BL)
D. Winking
B-Jugend (OL)
J.Grießbach,
M. Hartmann
B-Jugend II (BL)
M. Wokan
C-Jugend I (OL)
S.Striegler,
M. Moosdorf
D-Jugend I (BL)
A.Salm, J. Albrecht
D-Jugend II (BL)
J.Albrecht, A. Günnel
Freizeitsport
3. Mannschaft Männer (BL)
W. Schmidt
Frauen
E. Weitland
Minihandball
(3 Schulen)
L. Steinbach,
R. Schmuhl